

BASES B35 e B10

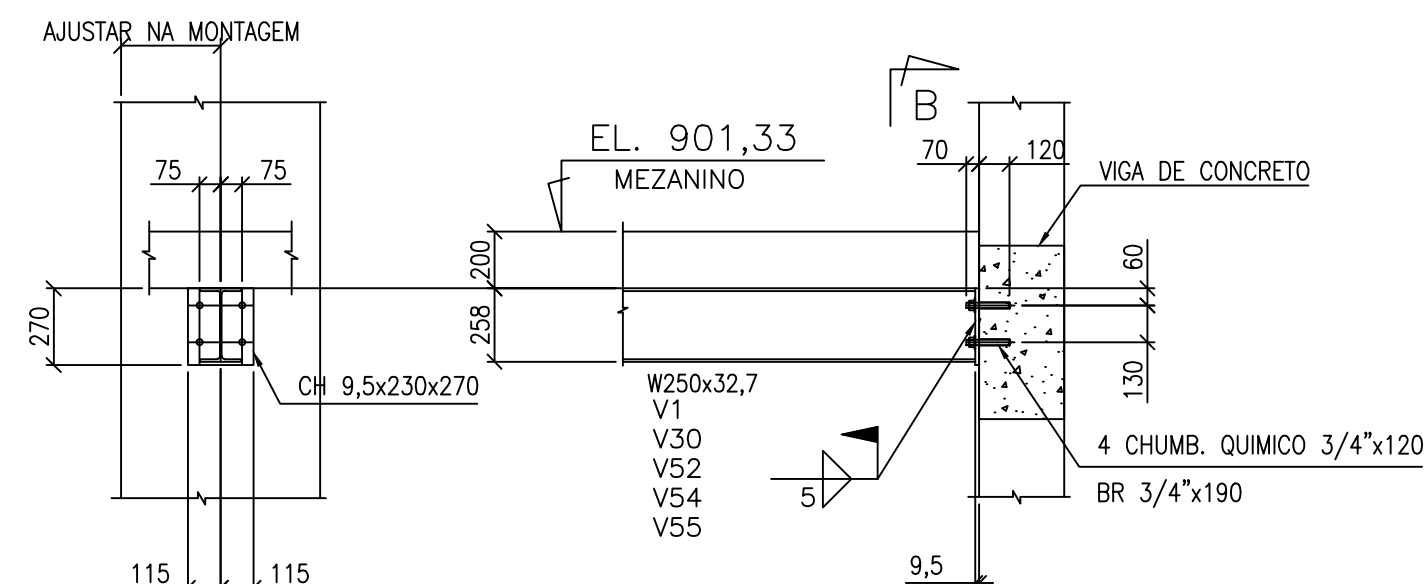
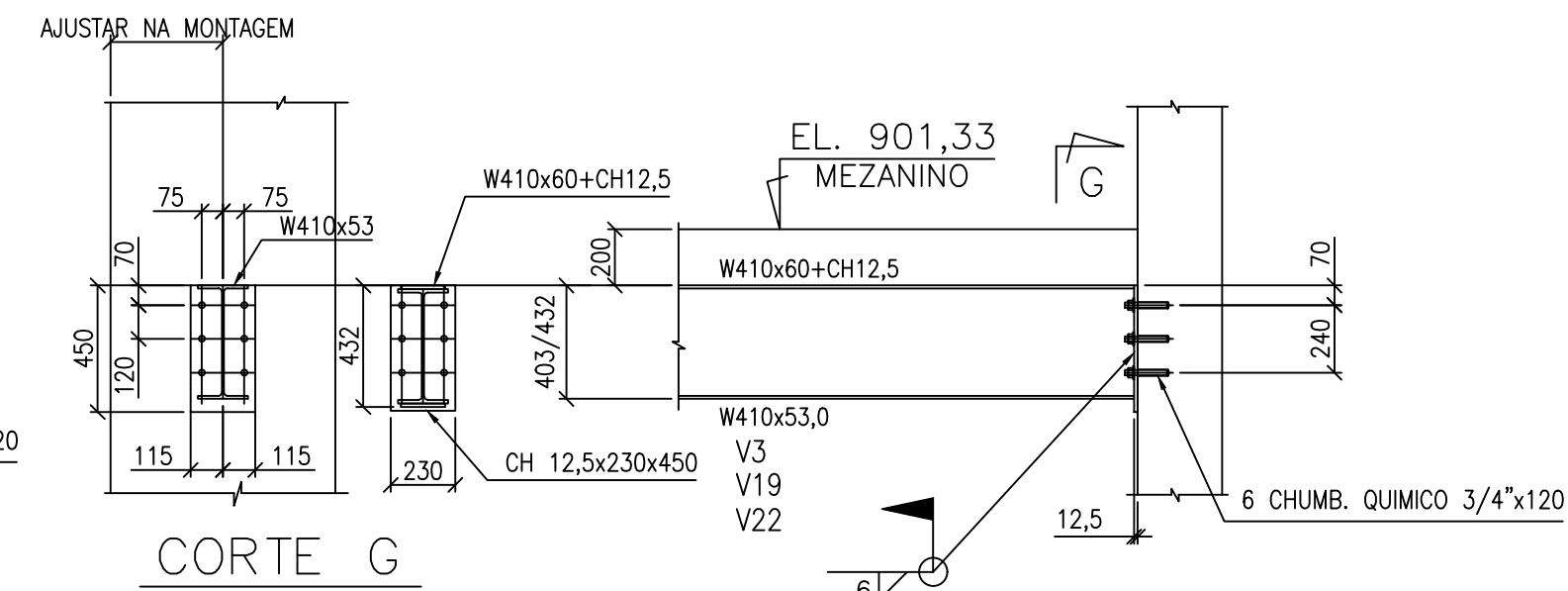
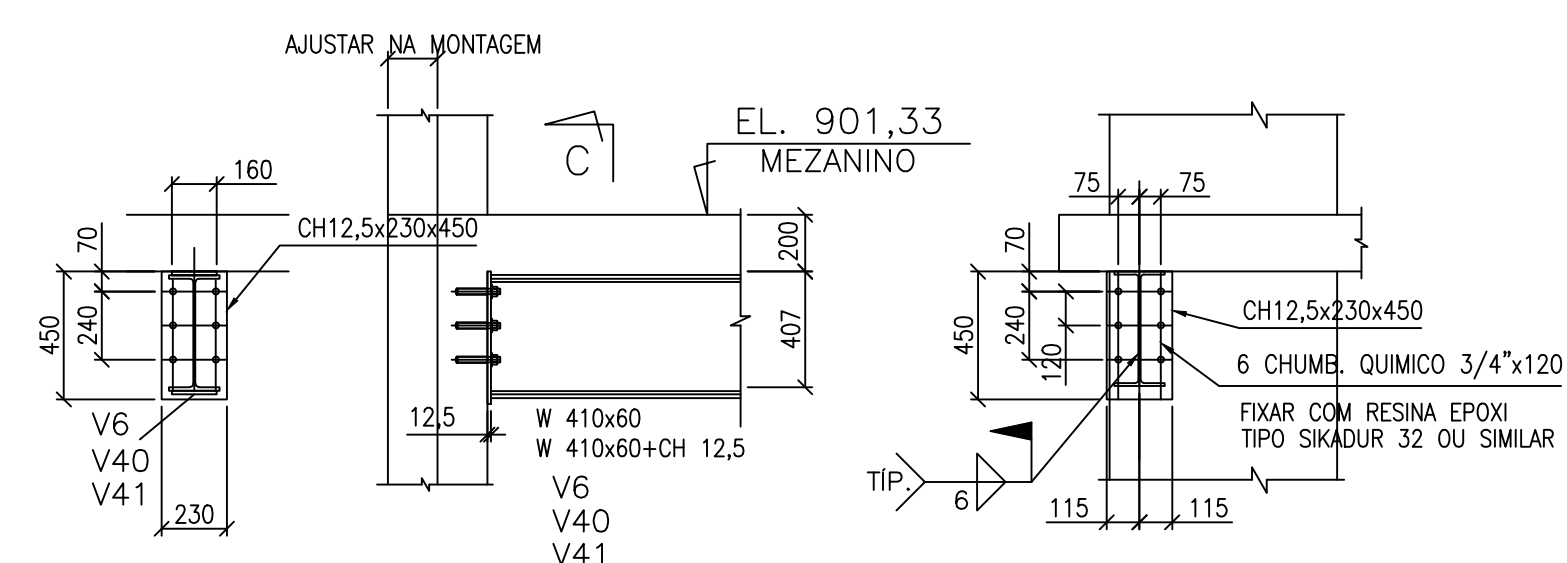

BASES B2, B33,  
B34, B47, B48, B49

$$\frac{\text{BASES B3 e B4}}{\text{B16 e B17}} = \text{B29 e B30}$$

	<u>BASES B5</u>
B25, B26, B27	<u>          </u>
B18, B22	<u>          </u>
B28, B50	

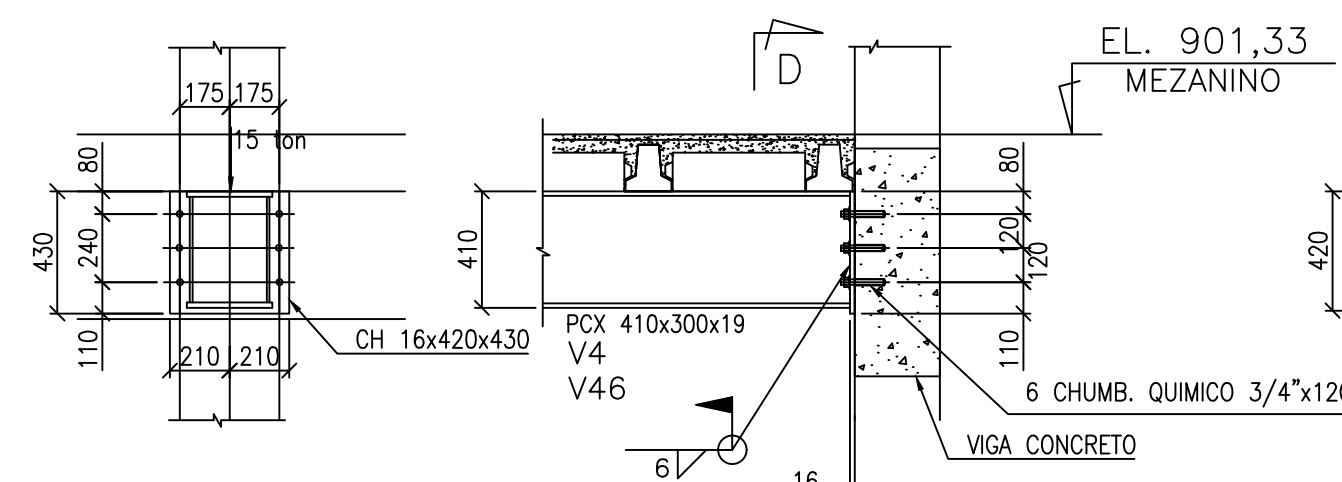
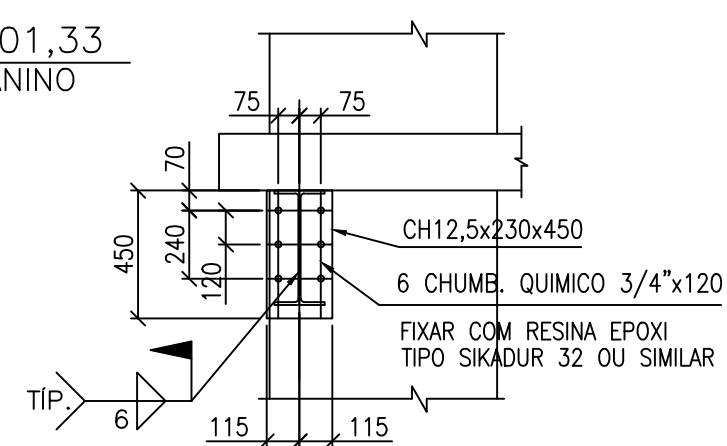

BASES B6, B31 e B32

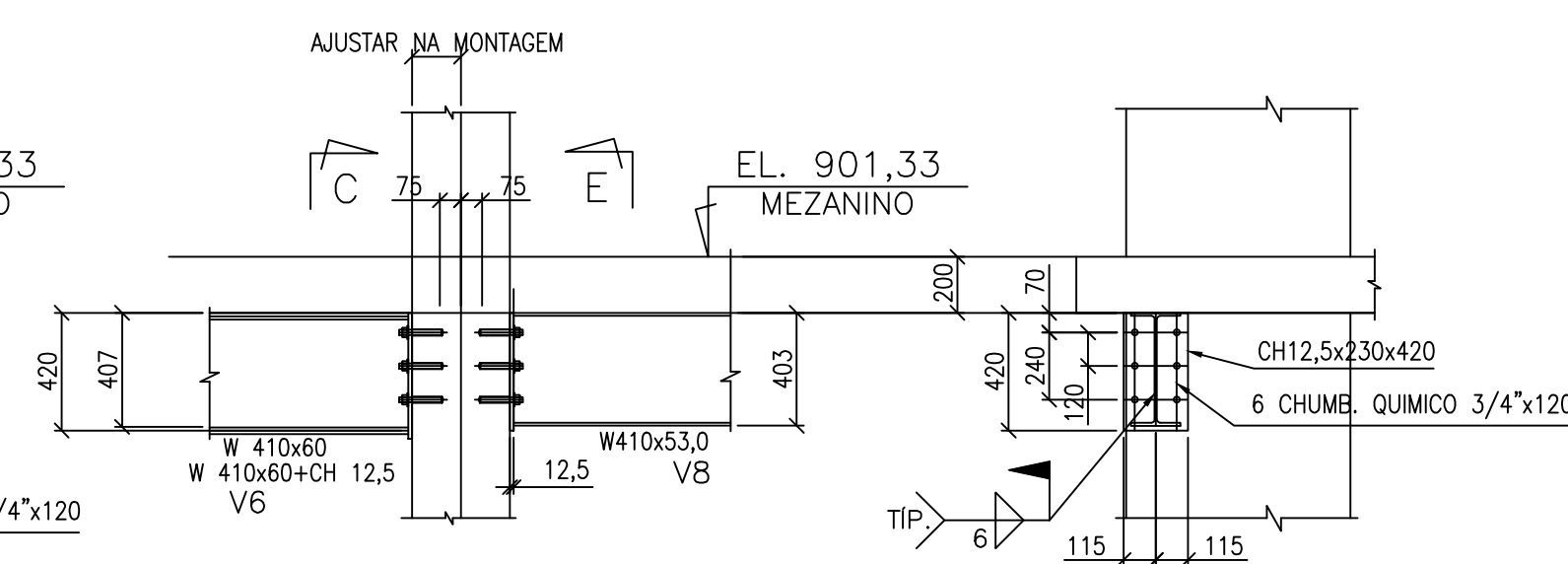

BASE B7

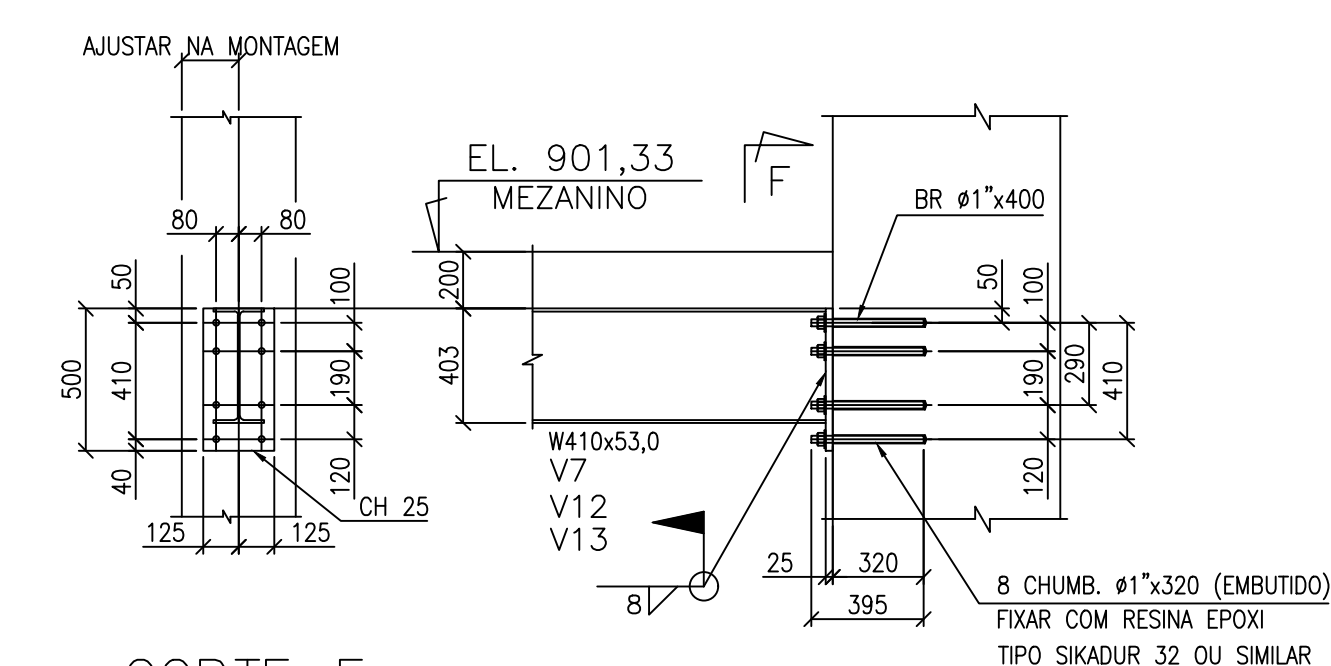

BASES B8 e B9

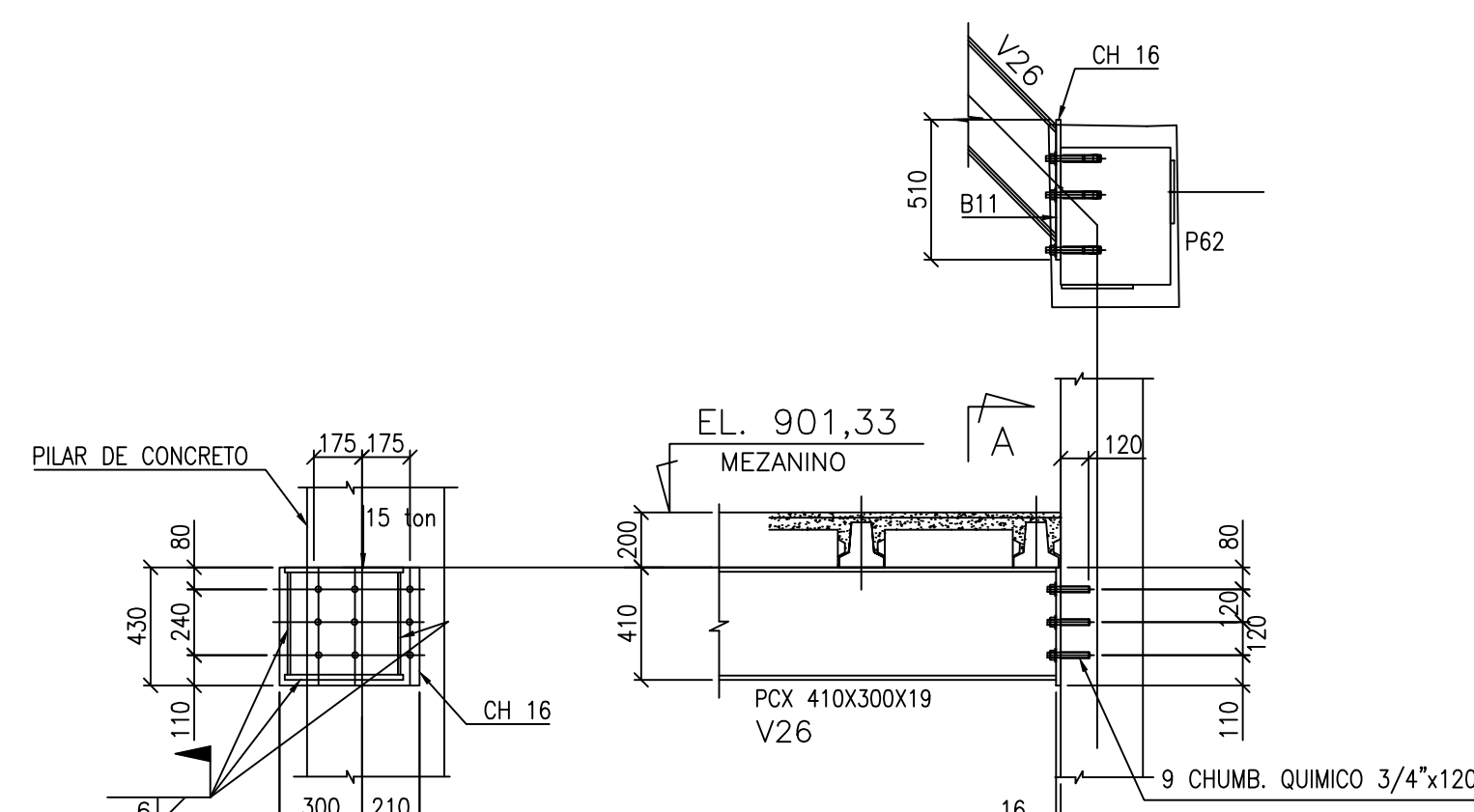

BASE B11

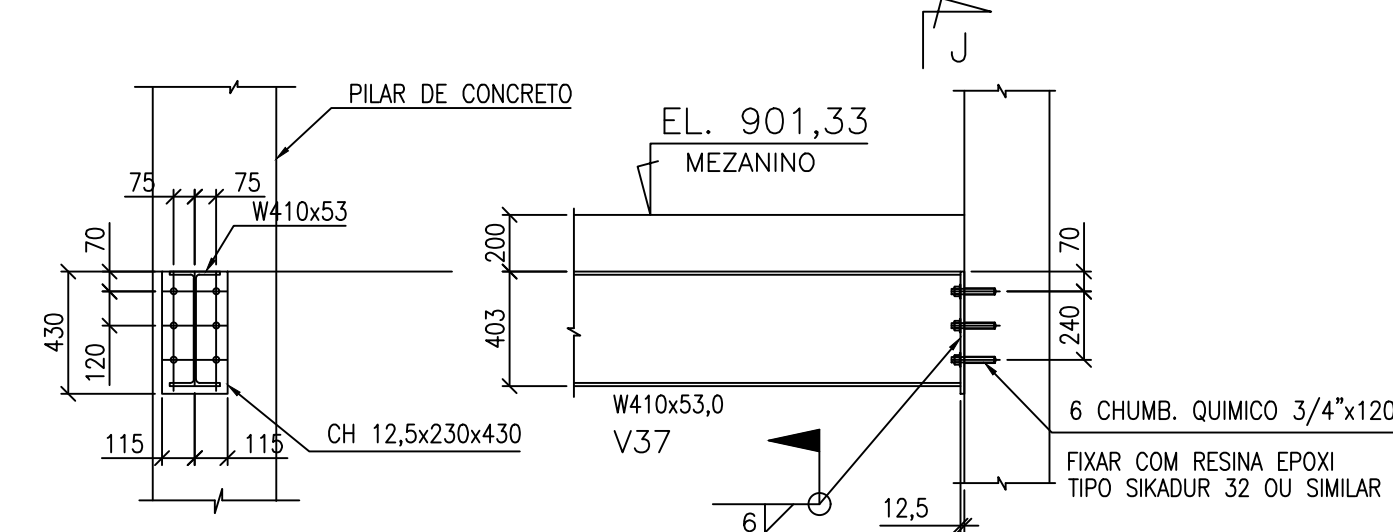

BASE	B12
<hr/>	
BASES	B13

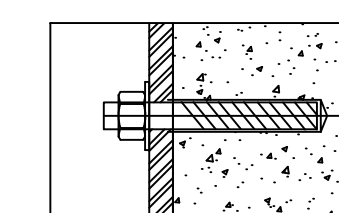
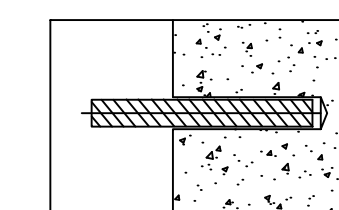
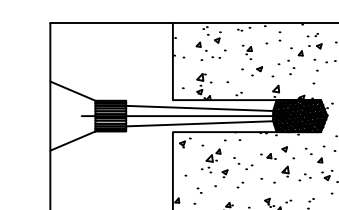
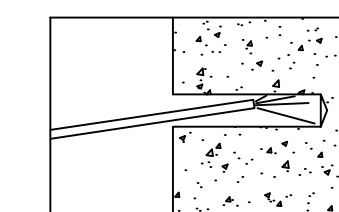
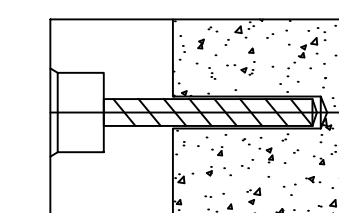

6- APÓS A CURA POSICIONE O ELEMENTO A FIXAR E DÊ O TORQUE.

NOTAS:

- 1- DIMENSÕES ESTÃO EM MILÍMETRO E ELEVAÇÕES EM METRO.
- 2- SOLDAS : ELETRÓDO E7018 OU ARAME MIG , conforme AWS
- 3- ACABAMENTO  
Jato SA 2 1/2 + 1(uma) demão de 60 micra com primer  
aliquídico na cor cinza N65.
- 4- AS NOTAS DEBEM DA ESTRUTURA DEVEREM SER VERIFICADAS NA OBRA  
PELO FABRICANTE, ANTES DA EXECUÇÃO DAS PEÇAS NA FÁBRICA.
- 5- PARA NOTAS GERAIS VER DESENHO 03/22
- 6- TRABALHE ESTE DESENHO COM OS DESENHOS 01/22 E 03/22

## REFERÊNCIAS:

- 1-PROJETO ARQUITETÔNICO.

REVISÃO	DATA	DESCRIÇÃO
1	30/06/23	REVISÃO GERAL
2		
3		
4		

**L A Z Ú L I**  
 ARQUITETURA  
 www.lazuliarquitetura.com.br/ facebook: lazuliarquitetura  
 instagram: @lazuliarquitetura1996  
 31 3271 3766 - 31 9 9916 3766  
 lazuli@lazuliarquitetura.com.br

PROPRIETÁRIO/TÍTULO

MINISTÉRIO PÚBLICO DE MINAS GERAIS  
CENTRO DE CONVENÇÕES

## PROJETO EXECUTIVO

DISCIPLINA	<b>ESTRUTURA METÁLICA</b>
------------	---------------------------

CONTEÚDO	ESCALA:
	1/25
	DATA:
MEZANINO DETALHES DAS BASES - PARTE 1/3	30/06/202

<p>R.T.</p>  <p>MARCOS A. GONCALVES- CREA/MG 215094/D</p>	<p>COORDENAÇÃO MARILUCE DUQUE DE SOUZA - CAU A21.476-0 ALESSANDRA BRAGA MADUREIRA - CAU: A20.263-0 COLABORADORES CLEBER GONCALVES</p>	<p>VERSÃO: 01</p>
		<p>FOLHA: 05/08</p>

DIREITOS AUTORAIS RESERVADOS 05/2